

July 49.

~~58 10~~
110
~~520~~

650
~~720~~
1370

325?
270
205
~~150~~
970



FLYVERAPPORT

NR: 1551

OY-D ZY

den 22/7 1949

Melding modtaget den 19 Kl.

Rekvirent:

Selling:

Navn:

Adresse:

Flyvning udført for:

Stilling:

Navn:

Adresse:

Regning sendes til:

Selling:

Navn:

Adresse:

Aftaler om Pris:

Start	Kl.	Landing	Kl.	Flyvetid	Km	Besætning og Passagerer
CH	1000	CH	1150	1-50	150	Flyver: H. Henningsbo
	1445	CH	1540	0-55	-	Telegraf: Linné
	1635	DNV	1715	0-50	-	Læge: Dörsing og Hazyöth
	1730	CH	1825	0-55	-	Sygeplejer: 2 Sygeplejersker fra Blegdams hospital
						Patient: Blegdams hospital
						Patient:
						Ledsager:
						Ledsager:
Flyvetid og Flyvekm. ialt:				1-50	600	
Ambulance I	km	Kr.	Øre	Benzinforbrug	Liter	Kr. Øre
Ambulance II	km	Kr.	Øre	Olieforbrug	Liter	Kr. Øre
Anden Kørsel	km	Kr.	Øre	Faste Udgifter		Kr. Øre
Telefon og andre Udgifter		Kr.	Øre	Udgifter ialt		Kr. Øre

CH	1000	CH	1150	1-50	150	Flyver: H. Henningsbo
	1445	CH	1540	0-55	-	Telegraf: Linné
	1635	DNV	1715	0-50	-	Læge: Dörsing og Hazyöth
	1730	CH	1825	0-55	-	Sygeplejer: 2 Sygeplejersker fra Blegdams hospital
						Patient: Blegdams hospital
						Patient:
						Ledsager:
						Ledsager:
Flyvetid og Flyvekm. ialt:				1-50	600	

Ambulance I	km	Kr.	Øre	Benzinforbrug	165 Liter	Kr.	Øre
Ambulance II	km	Kr.	Øre	Olieforbrug	4 Liter	Kr.	Øre
Anden Kørsel	km	Kr.	Øre	Faste Udgifter		Kr.	Øre
Telefon og andre Udgifter		Kr.	Øre	Udgifter ialt		Kr.	Øre

Rapport om Flyvningens Forløb.

Kuglebeft. Observationer paa Børnene i 1000, 2000, 3000 og 3500 m. Højde.
 CH - DNV 5 : 54
 DNV - CH 6 : 54

H. Henningsbo
 Underskrift



FLYVERAPPORT

NR: 1552

OY-D ZY

den 22/7 1949.

Melding modtaget den / 19 Kl.

Rekvirent:
 Salling: _____
 Navn: _____
 Adresse: _____

Brude

Flyvning udført for:
 Stilling: _____
 Navn: _____
 Adresse: _____

Regning sendes til:
 Salling: _____
 Navn: _____
 Adresse: _____

Aftaler om Pris: _____

Start	Kl.	Landing	Kl.	Flyvetid	Km	Besætning og Passagerer
CH	1340	MV	1410	0-50	150	Flyver: <i>H. Verminglo</i>
MV	1445	CH	1540	0-55	-	Telegraf: <i>Leirvæ</i>
CH	1625	MV	1715	0-50	-	Læge:
MV	1730	CH	1825	0-55	-	Sygeplejer:
						Patient:
						Patient:
						Ledsager:
						Ledsager:
Flyvetid og Flyvekm. ialt:				3-30	600	

Ambulance I. km Kr. Øre
 Ambulance II. km Kr. Øre
 Anden Kørsel. km Kr. Øre
 Telefon og andre Udgifter. Kr. Øre

Benzinforbrug: Liter Kr. Øre
 Olieforbrug: Liter Kr. Øre
 Faste Udgifter: Kr. Øre
 Udgifter ialt: Kr. Øre

Rapport om Flyvningens Forløb.

CH - MV 3 Pax
 MV - CH 6 "
 CH - MV 5 " 94 kg Pax
 MV - CH 6 " 54 " Pax

H. Verminglo
 Underskrift



FLYVERAPPORT

NR: 1554

OY-D 2Y

den 23/7 1949

Melding modtaget den / 19 Kl.

Rekvirent:

Stilling:

Navn:

Adresse:

Prute

Flyvning udført for:

Stilling:

Navn:

Adresse:

Regning sendes til:

Stilling:

Navn:

Adresse:

Aftaler om Pris:

Start	Kl.	Landing	Kl.	Flyvetid	Km	Besætning og Passagerer
-------	-----	---------	-----	----------	----	-------------------------

CH	1330	MV	1420	0-50	150	Flyver: <i>H. Varminglo</i>
MV	1435	CH	1530	0-50	-	Telegraf: <i>Sever</i>
CH	1615	MV	1705	0-50	-	Læge:
MV	1730	CH	1825	0-55	-	Sygeplejer:
						Patient:
						Patient:
						Ledsager:
						Ledsager:

Flyvetid og Flyvekm. Ialt:

3-30 600

Ambulance I... km Kr. Øre

Ambulance II... km Kr. Øre

Anden Kørsel... km Kr. Øre

Telefon og andre Udgifter... Kr. Øre

Benzinforbrug: *315* Liter Kr. ØreOlieforbrug: *6* Liter Kr. Øre

Faste Udgifter: Kr. Øre

Udgifter ialt: Kr. Øre

Rapport om Flyvningens Forløb.

CH - MV 6 " 286 kg Park
 MV - CH 0 " " "
 CH - MV 6 " 94 kg Park
 MV - CH 6 " 54 kg Park

H. Varminglo

Underskrift

NB. Rapporten skal udfyldes nøjagtigt og omhyggeligt. NB.



FLYVERAPPORT

NR: 1555OY-D ZY den 18 1949

Melding modtaget den / 19 Kl.

 Rekvirent:
 Stilling: _____
 Navn: _____
 Adresse: _____

 Flyvning udført for:
 Stilling: _____
 Navn: _____
 Adresse: _____

 Regning sendes til:
 Stilling: _____
 Navn: _____
 Adresse: _____

 Aftaler om Pris: _____

Start	Kl.	Landing	Kl.	Flyvetid	Km	Besætning og Passagerer
CH	0705	MW	0750	0-45	150	Flyver: <u>H. Venningsbo</u>
MW	0825	CH	0925	1-00	150	Telegraf: <u>T. Nielsen</u>
CH	1020	MW	1105	0-45	150	Læge:
MW	1130	CH	1235	1-05	150	Sygeplejer:
						Patient:
						Patient:
						Ledsager:
						Ledsager:
Flyvetid og Flyvekm. ialt:				<u>3-35</u>	<u>600</u>	

 Ambulance I..... km Kr. Øre
 Ambulance II..... km Kr. Øre
 Anden Kørsel..... km Kr. Øre
 Telefon og andre Udgifter..... Kr. Øre

 Benzinformbrug: 325 Liter Kr. Øre
 Olieforbrug: Liter Kr. Øre
 Faste Udgifter: Kr. Øre
 Udgifter ialt: Kr. Øre

Rapport om Flyvningens Forløb.

CH-MW 6 " 2 Pax 3 286 kg Post
 MW-CH 6 " 5 " 7 " "
 CH-MW 6 " "
 MW-CH 6 " "

H. Venningsbo
 Underskrift



FLYVERAPPORT

NR: 1558

OY-D 2Y

den 318 1949.

Melding modtaget den / 19 Kl.

Rekvirent:

Stilling:

Navn:

Adresse:

Prisk

Flyvning udført for:

Stilling:

Navn:

Adresse:

Regning sendes til:

Stilling:

Navn:

Adresse:

Aftaler om Pris:

Start	Kl.	Landing	Kl.	Flyvetid	Km	Besætning og Passagerer
-------	-----	---------	-----	----------	----	-------------------------

CH	1620	PV	1705	0-45	150	Flyver: <i>H. Venningsbo</i>
PV	1725	CH	1840	1-15	150	Telegraf: <i>T. Petersen</i>
						Læge:
						Sygeplejer:
						Patient:
						Patient:
						Ledsager:
						Ledsager:

Flyvetid og Flyvekm. Ialt:

2-00 300

Balubalance I.....	km	Kr.	Øre	Benzinforbrug:.....	180	Liter	Kr.	Øre
Balubalance II.....	km	Kr.	Øre	Olieforbrug:.....	3	Liter	Kr.	Øre
Anden Kørsel.....	km	Kr.	Øre	Faste Udgifter:.....			Kr.	Øre
Takser og andre Udgifter.....		Kr.	Øre	Udgifter ialt:.....			Kr.	Øre

Rapport om Flyvningens Forløb.

CH - PV 6 Pax 6 3 Mg Post

PV - CH 6 51 65 6 " " "

H. Venningsbo

Underskrift

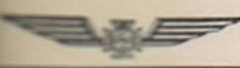

FLYVERAPPORT

NR: 1559

OY-DZY

den 18 1949

Melding modtaget den / 19 Kl.

 Bekvirent:
 Dilling: *Pink*
 Navn:
 Adresse:

 Flyvning udført for:
 Stilling:
 Navn:
 Adresse:

 Begning sendes til:
 Dilling:
 Navn:
 Adresse:

Aftaler om Pris:

Start	Kl.	Landing	Kl.	Flyvetid	Km	Besætning og Passagerer	
CH	0750	DV	0825	0-35	150	Flyver: <i>H. Venningsbo</i>	
DV	0855	CH	1015	1-20	150	Telegraf: <i>G. Madren</i>	
						Læge:	
						Sygeplejer:	
						Patient:	
						Patient:	
						Ledsager:	
Flyvetid og Flyvekm. Ialt:					1-55	300	Ledsager:

 Kæbelance I..... km Kr. Øre
 Kæbelance II..... km Kr. Øre
 Andre Kæsel..... km Kr. Øre
 Told og andre Udgifter..... Kr. Øre

 Benzinförbrug: 175 Liter Kr. Øre
 Olieförbrug: 4 Liter Kr. Øre
 Faste Udgifter: Kr. Øre
 Udgifter ialt: Kr. Øre

Rapport om Flyvningens Forløb.

CH - DV 0 Pax 386 mg Fuel
 DV - CH 5 " (1 Ban) 8 " (Ubenyttet)

H. Venningsbo
 Underskrift

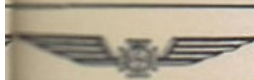

FLYVERAPPORT

NR: 1560

OY-DZY den 4/8 1949

Melding modtaget den / 19 Kl.

 Kælvirent:
 Stilling: _____
 Navn: _____
 Adresse: _____

 Flyvning udført for:
 Stilling: _____
 Navn: _____
 Adresse: _____

 Regning sendes til:
 Stilling: _____
 Navn: _____
 Adresse: _____

 Aftaler om Pris: _____

Start	Kl.	Landing	Kl.	Flyvetid	Km	Besætning og Passagerer	
CH	1445	CH	1525	0-40	150	Flyver: H. Verminglo	
		CH	1920	0-50	-	Telegraf: _____	
		MV	1150	0-50	-	Læge: _____	
		CH	1300	0-50	-	Sygeplejer: _____	
		MV	1720	0-55	-	Patient: _____	
		CH	1825	0-50	-	Patient: _____	
Flyvetid og Flyvekm. Ialt:					0-40	900	Ledsager: _____

 Benzinforbrug I... km Kr. Øre
 Benzinforbrug II... km Kr. Øre
 Andre Kørsel... km Kr. Øre
 Told og andre Udgifter... km Kr. Øre

 Benzinforbrug: 60 Liter Kr. Øre
 Olieforbrug: 2 Liter Kr. Øre
 Faste Udgifter: Kr. Øre
 Udgifter ialt: Kr. Øre

Rapport om Flyvningens Forløb.

Opfler og af Motorbaad med 4 Pax
 forsynet, udfor Provstenen (Benzinen)
 Fuldt forsynet
 CH - MV 6 " 77 kg Pax
 MV - CH 4 Pax 46 "

 H. Verminglo
 Underskrift

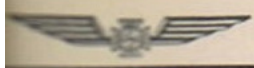

FLYVERAPPORT

NR: 1561

OY-D 27

den 6 18 1949

Melding modtaget den / 19 Kl.

 Ekvirent: _____
 Stilling: _____
 Navn: _____
 Adresse: _____

 Flyvning udført for: _____
 Stilling: _____
 Navn: _____
 Adresse: _____

 Regning sendes til: _____
 Stilling: _____
 Navn: _____
 Adresse: _____

 Aftaler om Pris: _____

Start	Kl.	Landing	Kl.	Flyvetid	Km	Besætning og Passagerer	
CH	0705	PV	0755	0-50	150	Flyver: H. Verminglo	
PV	0830	CH	0920	0-50	150	Telegraf: E. Nielsen	
CH	1100	PV	1150	0-50	150	Læge:	
PV	1210	CH	1300	0-50	150	Sygeplejer:	
CH	1625	PV	1720	0-55	150	Patient:	
PV	1735	CH	1825	0-50	150	Patient:	
Flyvetid og Flyvekm. Ialt:					5-05	900	Ledsager:

 Benzinforsøg I... km Kr. Øre
 Benzinforsøg II... km Kr. Øre
 Andre Udgifter... km Kr. Øre
 Udgifter og andre Udgifter... km Kr. Øre

 Benzinforsøg: 450 Liter Kr. Øre
 Olieforbrug: 10 Liter Kr. Øre
 Faste Udgifter: Kr. Øre
 Udgifter ialt: Kr. Øre

Rapport om Flyvningens Forløb.

CH - PV 2 Pax 437 kg Post
 PV - CH 6 " 9 " "
 CH - PV 0 " "
 PV - CH 6 " "
 CH - PV 6 " 995 kg Post
 PV - CH 4 Pax 467 " " "

 H. Verminglo
 Underskrift



FLYVERAPPORT

NR: 1562

OY-D 27

den 7/8 1949.

Melding modtaget den / 19 Kl.

Elevirent:

Billeg:

Navn:

Adresse:

Perke

Flyvning udført for:

Stilling:

Navn:

Adresse:

Regning sendes til:

Billeg:

Navn:

Adresse:

Aftaler om Pris:

Start	Kl.	Landing	Kl.	Flyvetid	Km	Besætning og Passagerer
CH	0705	BN	0755	0-50	150	Flyver: <i>H. Verminglo</i>
BN	0825	CH	0920	0-55	150	Telegraf: <i>E. Nielsen</i>
CH	1320	BN	1410	0-50	150	Læge:
BN	1440	CH	1535	0-55	150	Sygeplejer:
CH	1620	BN	1710	0-50	150	Patient:
BN	1725	CH	1815	0-50	150	Patient:
Flyvetid og Flyvekm. Ialt:				5-10	900	Ledsager:

Benzinforbrug I... km Kr. Øre
 Benzinforbrug II... km Kr. Øre
 Andre Udgifter... km Kr. Øre
 Udgifter og andre Udgifter... km Kr. Øre

Benzinforbrug: *470* Liter Kr. Øre
 Olieforbrug: *10* Liter Kr. Øre
 Faste Udgifter: Kr. Øre
 Udgifter ialt: Kr. Øre

Rapport om Flyvningens Forløb.

CH - BN 2 0 Pax 3550 kg Perke
 BN - CH 6 4 " 1,5 " "
 CH - BN 2 0 " "
 BN - CH 2 6 " "
 CH - BN 7 " 15 kg Perke
 BN - CH 6 " 7 kg Perke

H. Verminglo

Underskrift

FLYVERAPPORT

NR: 1563

OY-D 27

den 8/8 1949

Melding modtaget den / 19 Kl.

Ekvirent:

Stilling:

Navn:

Adresse:

Perk

Flyvning udført for:

Stilling:

Navn:

Adresse:

Begjæring sendes til:

Stilling:

Navn:

Adresse:

Aftaler om Pris:

Start	Kl.	Landing	Kl.	Flyvetid	Km	Besætning og Passagerer
CH	0705	PNV	0800	0-55	150	Flyver: <i>H. Venningsbo</i>
PNV	0820	CH	0905	0-45	—	Telegraf: <i>Frankfurter</i>
CH	1020	PNV	1105	0-55	—	Læge:
PNV	1130	CH	1225	0-55	—	Sygeplejer:
						Patient:
						Patient:
						Ledsager:
						Ledsager:
Flyvetid og Flyvekm. Ialt:				<i>3-30</i>	<i>600</i>	

Benzinforbrug I... km Kr. Øre	Benzinforbrug: <i>315</i> Liter Kr. Øre
Benzinforbrug II... km Kr. Øre <i>6</i> Liter Kr. Øre
Benzin Kerosol... km Kr. Øre	Faste Udgifter: Kr. Øre
Andre og andre Udgifter... km Kr. Øre	Udgifter ialt: Kr. Øre

Rapport om Flyvningens Forløb.

CH - PNV 2 Per 302 Ny Perk
 PNV - CH 6 " 158 " "
 CH - PNV 2 " " " "
 PNV - CH 2 " " " "

H. Venningsbo
 Underskrift



FLYVERAPPORT

NR: 1564

OT-D 27

den 9/8 1949.

Melding modtaget den / 19 Kl.

Ekvirent:

Stilling:

Navn:

Adresse:

Ranker

Flyvning udført for:

Stilling:

Navn:

Adresse:

Begjæring sendes til:

Stilling:

Navn:

Adresse:

Aftaler om Pris:

Dato	Kl.	Landing	Kl.	Flyvetid	Km	Besætning og Passagerer
CH	0700	BV	0745	0-45	150	Flyver: <i>H. Venningbo</i>
BV	0815	CH	0910	0-55	150	Telegraf: <i>Frankmar</i>
						Læge:
						Sygeplejer:
						Patient:
						Patient:
						Ledsager:
Flyvetid og Flyvekm. Ialt:				<i>1-40</i>	<i>300</i>	Ledsager:

Betaling I	km	Kr.	Øre
Betaling II	km	Kr.	Øre
Betaling Kasse	km	Kr.	Øre
Betaling og andre Udgifter		Kr.	Øre

Benzinforbrug:	<i>150</i> Liter	Kr.	Øre
Olieforbrug:	<i>3</i> Liter	Kr.	Øre
Faste Udgifter:		Kr.	Øre
Udgifter ialt:		Kr.	Øre

Rapport om Flyvningens Forløb.

CH-BV 2 Pax 381 kg Post
BV-CH 6 " 15 " "

H. Venningbo
 Underskrift

FLYVERAPPORT

NR: 1567

OTD 2X

den 12/12 1949

Melding modtaget den / 19 Kl.

Ekstremt:

Stilling: *Risiko*

Flyvning udført for:

Stilling: _____

Navn: _____

Adresse: _____

Begjæring sendes til:

Aftaler om Pris: _____

Start	Kl.	Landing	Kl.	Flyvetid	Km	Besætning og Passagerer
CH	0705	MV	0750	0-45	150	Flyver: <i>H. Vermingbo</i>
MV	0820	CH	0915	0-55	-	Telegraf: <i>Franken</i>
CH	1325	MV	1415	0-50	-	Læge: _____
MV	1440	CH	1535	0-55	-	Sygeplejer: _____
						Patient: _____
						Patient: _____
						Ledsager: _____
						Ledsager: _____
Flyvetid og Flyvekm. Ialt:				<i>3-25</i>	<i>600</i>	

Benzinforbrug I... km Kr. Øre
 Benzinforbrug II... km Kr. Øre
 Andre Udgifter... km Kr. Øre
 Udgifter og andre Udgifter... km Kr. Øre

Benzinforbrug: *315* Liter Kr. Øre
 Olieforbrug: *6* Liter Kr. Øre
 Faste Udgifter: Kr. Øre
 Udgifter ialt: Kr. Øre

Rapport om Flyvningens Forløb.

CH - MV 2 Pax 376 Avg Post
MV - CH 6 " 9 " "
CH - MV 6 " "
MV - CH 6 " "

H. Vermingbo

Underskrift



FLYVERAPPORT

NR: 1568

OTD U 2

den 12/18 1949.

Melding modtaget den / 19 Kl.

Subjekt:
 Stilling:
 Navn:
 Adresse:

Flyvning udført for:
 Stilling:
 Navn:
 Adresse:

Begning sendes til:
 Stilling:
 Navn:
 Adresse:

Aftaler om Pris:

Start	Kl.	Landing	Kl.	Flyvetid	Km	Besætning og Passagerer
CR	1630	CH	1750	1-20	150	Flyver: H. Varmingbo.
						Telegraf:
						Læge:
						Sygeplejer:
						Patient:
						Patient:
						Ledsager:
						Ledsager:
Flyvetid og Flyvekm. Ialt:				1-20	150	

Benzinforbrug I... km Kr. Øre
 Benzinforbrug II... km Kr. Øre
 Andre Udgifter... km Kr. Øre
 Udgifter og andre Udgifter... km Kr. Øre

Benzinforbrug: Liter Kr. Øre
 Olieforbrug: Liter Kr. Øre
 Faste Udgifter: Kr. Øre
 Udgifter ialt: Kr. Øre

Rapport om Flyvningens Forløb.

Udskrivning af Reservat til Hubsmaskiner
 Hubsmaskiner 2000
 Hubsmaskiner 2000
 Hubsmaskiner 2000

H. Varmingbo.
 Underskrift



FLYVERAPPORT

NR: 1569

OTD 27

den 13/8 1949

Melding modtaget den 19 Kl.

Elevirent:

Stilling:

Navn:

Adresse:

Bilag sendes til:

Stilling:

Navn:

Adresse:

Flyvning udført for:

Stilling:

Navn:

Adresse:

Aftaler om Pris:

Dato	Kl.	Landing	Kl.	Flyvetid	Km	Besætning og Passagerer
CH	0710	DNV	0800	0-50	150	Flyver: H. Kammingsbo.
DNV	0825	CH	0920	55	-	Telegraf: Frankmann
CH	1210	DNV	1300	50	-	Læge: J. Hansen
DNV	1320	CH	1415	55	-	Sygeplejer: G. Pedersen
CH	1445	DNV	1535	50	-	Patient:
DNV	1555	CH	1645	1-50	-	Patient:
Flyvetid og Flyvekm. ialt:				5-10	900	Ledsager:

Benzinforbrug I km Kr. Øre
 Benzinforbrug II km Kr. Øre
 Faste Udgifter km Kr. Øre
 Udgifter og andre Udgifter Kr. Øre

Benzinforbrug: Liter Kr. Øre
 Olieforbrug: Liter Kr. Øre
 Faste Udgifter: Kr. Øre
 Udgifter ialt: Kr. Øre

Rapport om Flyvningens Forløb.

CH - DNV 20 Pax 367 kg Post
 DNV - CH 6 " " 49 " "
 CH - DNV 4 " " (3 pas)
 DNV - CH 63 " "
 CH - DNV 65 " " (4 pas)
 DNV - CH 66 " " (4 pas)

H. Kammingsbo.
Underskrift



FLYVERAPPORT

NR: 1570

GTD 27

den 14/18 1949

Melding modtaget den / 19 Kl.

Kategori:

Stilling: *Motorkøretøjs*

Flyvning udført for:

Stilling:

Navn:

Adresse:

Rapport sendes til:

St. Højbjerg

Aftaler om Pris:

70.76.

Start	Kl.	Landing	Kl.	Flyvetid	Km	Besætning og Passagerer
CH	0820	MV	0905	0-45	150	Flyver: <i>H. Henningsen</i>
MV	0925	CH	1020	55	-	Telegraf: <i>Luisoi</i>
CH	1055	MV	1140	45	-	Læge: <i>H. Madson</i>
MV	1155	CH	1250	55	-	Sygeplejer: <i>L. Petersen</i>
CH	1435	MV	1520	45	-	Patient:
MV	1540	CH	1640	1-00	-	Patient:
Flyvetid og Flyvekm. ialt:				5-05	900	Ledsager:

Benzinforbrug I km Kr. Øre
 Benzinforbrug II km Kr. Øre
 Andre Udgifter km Kr. Øre
 Udgifter og andre Udgifter Kr. Øre

Benzinforbrug: Liter Kr. Øre
 Olieforbrug: Liter Kr. Øre
 Faste Udgifter: Kr. Øre
 Udgifter ialt: Kr. Øre

Rapport om Flyvningens Forløb.

CH - MV 6 Pax 70 My Pax
MV - CH 2 Pax 30 " "
CH - MV 4 Pax (3 fri)
MV - CH 3 " "
CH - MV 5 Pax (4 fri)
MV - CH 6 Pax (1 fri)

H. Henningsen
Underskrift

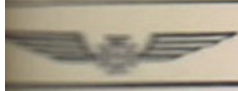

FLYVERAPPORT

NR: 1571

D 27

den 16/8 1949

Melding modtaget den 19 Kl.

 Subjekt:
 Molar Klubben - Numbus

Flyvning udført for:

Stilling:

Navn:

Adresse:

 Begning sendes til: *Er betalt*
Ad underskrevet
307

Aftaler om Pris:

70 Kr.

Dato	Kl.	Landing	Kl.	Flyvetid	Km	Besætning og Passagerer
14	1830	14	1840	0-10		Flyver: <i>H. Varminglo</i>
						Telegraf:
						Læge:
						Sygeplejer:
						Patient:
						Patient:
						Ledsager:
Flyvetid og Flyvekm. Ialt:				0-10	300	Ledsager:

..... km	Kr. Øre
..... km	Kr. Øre
..... km	Kr. Øre
..... km	Kr. Øre

Benzinforbrug:	Liter	Kr. Øre
Olieforbrug:	Liter	Kr. Øre
Faste Udgifter:		Kr. Øre
Udgifter ialt:		Kr. Øre

Rapport om Flyvningens Forløb.

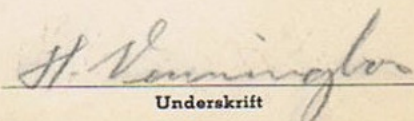
Rundflyvning

 Underskrift

FLYVERAPPORT

NR: 1572

OTD 27

den 20/8 19 21/8. 49

Melding modtaget den 19 Kl.

Ekspedient:

H. Venningsbo

Flyvning udført for:

Stilling:

Navn:

Adresse:

Begjæring sendes til:

Lufflyst
H. Venningsbo
Svanebrogade 307

Aftaler om Pris:

300 Kr.

Start	Kl.	Landing	Kl.	Flyvetid	Km	Besætning og Passagerer
CA	1445	AH	1545	1-00	150	Flyver: H. Venningsbo
CA	1900	CA	2000	1-00	150	Telegraf: T. Nielsen
						Læge:
						Sygeplejer:
						Patient:
						Patient:
						Ledsager:
Flyvetid og Flyvekm. ialt:				2-00	300	Ledsager:

Benzinforbrug I km Kr. Øre
 Benzinforbrug II km Kr. Øre
 Faste Udgifter km Kr. Øre
 Udgifter og andre Udgifter km Kr. Øre

Benzinforbrug: Liter Kr. Øre
 Olieforbrug: Liter Kr. Øre
 Faste Udgifter: Kr. Øre
 Udgifter ialt: Kr. Øre

Rapport om Flyvningens Forløb.

Taxafløjning med 6 Passagerer
 og 8 Passagerer

H. Venningsbo
 Underskrift

FLYVERAPPORT

NR: 1574

den 28/8 1949

Melding modtaget den 19 Kl.

Flyvevæsen:
 Stilling:
 Navn: *Flyvevæsen*
 Adresse: *P. Svanovig 19.*

Flyvning udført for:
 Stilling:
 Navn:
 Adresse:

Begning sendes til: *Er. Skole*
 Med *meddelelse*.

Aftaler om Pris:
56 : 10 kr = 560 kr

Start	Kl.	Landing	Kl.	Flyvetid	Km	Besætning og Passagerer
<i>BY</i>		<i>BY</i>		<i>1-25</i>		Flyver: <i>H. Venningsbo</i> Telegraf: Læge: Sygeplejer: Patient: Patient: Ledsager: Ledsager:
Flyvetid og Flyvekm. Ialt:				<i>1-25</i>		

Benzinforbrug:	Liter	Kr.	Øre
Olieforbrug:	Liter	Kr.	Øre
Faste Udgifter:		Kr.	Øre
Udgifter ialt:		Kr.	Øre
Station I.....	km	Kr.	Øre
Station II.....	km	Kr.	Øre
Station Kassel.....	km	Kr.	Øre
Station og andre Udgifter.....		Kr.	Øre

Rapport om Flyvningens Forløb.

Grundflyvning med Flyvestævne i Børrum. 8 Tur a 7 Pax.

H. Venningsbo
Underskrift

FLYVERAPPORT

NR: 1578

Melding modtaget den 19 Kl.

den 10/19 1949 - 11/9

Flyvning udført for:

Stilling:

Navn:

Adresse:

Aftaler om Pris:

Meddelelse sendes til:

Sted	Kl.	Landing	Kl.	Flyvetid	Km	Besætning og Passagerer
London	1205	Sandhed	1735	0-30	80	Flyver: H. Kunnington
London	1420	Lyngby	1705	2-45	480	Telegraf:
Lyngby	0910	C.H.	1150	2-40	480	Læge: T. P. G. Nielsen
						Sygeplejer:
						Patient:
						Patient:
						Ledsager:
						Ledsager:
Flyvetid og Flyvekm. Ialt:					5-55	1040

Benzinforbrug I..... km..... Kr..... Øre	Benzinforbrug:..... Liter..... Kr..... Øre
Benzinforbrug II..... km..... Kr..... Øre	Olieforbrug:..... Liter..... Kr..... Øre
Benzin Kerosol..... km..... Kr..... Øre	Faste Udgifter:..... Kr..... Øre
Benzin og andre Udgifter..... km..... Kr..... Øre	Udgifter ialt:..... Kr..... Øre

Rapport om Flyvningens Forløb.

Hjemflyvning af D. H. 89. A. i Fredriksholm
i London, Læstue Flyveplads N. S. London

H. Kunnington
Underskrift

FLYVERAPPORT

NR: 1579

den 21/9 1949

Melding modtaget den / 19 Kl.

Flyvning udført for:

Stilling:

Navn:

Adresse:

Aftaler om Pris:

180 Kr

Subjekt:
 4. Voldstuen
 Løngårvej 5, 19

Oplysning sendes til: 2. batalion
 1st jernskolekommande

Start	Kl.	Landing	Kl.	Flyvetid	Km	Besætning og Passagerer
CH		CH		1-20		Flyver: H. Cunningham Telegraf: Læge: Thorborg, L.H. Sygeplejer: Patient: Patient: Ledsager: Ledsager:
Flyvetid og Flyvekm. Ialt:				1-20		

Benzinforbrug I	km	Kr.	Øre
Benzinforbrug II	km	Kr.	Øre
Faste Udgifter	km	Kr.	Øre
Andre og andre Udgifter		Kr.	Øre

Benzinforbrug	Liter	Kr.	Øre
Oliefordbrug	Liter	Kr.	Øre
Faste Udgifter		Kr.	Øre
Udgifter ialt		Kr.	Øre

Rapport om Flyvningens Forløb.

Prøveflyvning 2. Bataillon
 1st jernskolekommande

H. Cunningham
 Underskrift

FLYVERAPPORT

NR: 1579

den 219 1949

Melding modtaget den 19 Kl.

Subsident:

J. Villadsen
Lypagervej 5

Flyvning udført for:

Stilling:

Navn:

Adresse:

Sendes til:

2. betalt
til vandskolemynd.

Aftaler om Pris:

180 Kr

Start	Kl.	Landing	Kl.	Flyvetid	Km	Besætning og Passagerer
<i>CH</i>		<i>CH</i>		<i>1-20</i>		Flyver: <i>H. Varmingløv</i> Telegraf: Læge: <i>Thorborg L.H.</i> Sygeplejer: Patient: Patient: Ledsager: Ledsager:
Tid og Flyvekm. Ialt:				<i>1-20</i>		

Udgift I	km	Kr.	Øre
Udgift II	km	Kr.	Øre
Kørsel	km	Kr.	Øre
og andre Udgifter		Kr.	Øre

Benzinforbrug	Liter	Kr.	Øre
Olieforbrug	Liter	Kr.	Øre
Faste Udgifter		Kr.	Øre
Udgifter ialt		Kr.	Øre

Rapport om Flyvningens Forløb.

Prøveflyvning 2. Børn
Lt. Lippmann

H. Varmingløv
Underskrift

FLYVERAPPORT

NR: 1582

den 19/9 1949 - 19/9 Melding modtaget den / 19 Kl.

Flyvning udført for:

Stilling:

Navn:

Adresse:

Aftaler om Pris:

sendes til:

Start	Kl.	Landing	Kl.	Flyvetid	Km	Besætning og Passagerer
CK		CH		0-20	260	Flyver: H. Venningsbo
						Telegraf:
						Læge:
						Sygeplejer:
						Patient:
						Patient:
						Ledsager:
						Ledsager:
Fremtid og Flyvekm. ialt:				0-20	570	

..... km	Kr.	Øre	Benzinforbrug:	Liter	Kr.	Øre
..... km	Kr.	Øre	Olieforbrug:	Liter	Kr.	Øre
..... km	Kr.	Øre	Faste Udgifter:		Kr.	Øre
..... km	Kr.	Øre	Udgifter ialt:		Kr.	Øre

Rapport om Flyvningens Forløb.

Tarmaktionsflyvning i Sibirien af
 Moskva i Luftkommando. Pilot: Mathias Brøder
 Mathias Brøder. Kart for Lufthavn
 af 2 R. Lufthavn
 Moskva. 001 i CD.

H. Venningsbo
 Underskrift

FLYVERAPPORT

NR: 1584

den 2/19 1949

Melding modtaget den 19 Kl.

Flyvning udført for:

Stilling:

Navn:

Adresse:

Hj. Klemmich
Bildegaardsvaj 93, Helsingør

Aftaler om Pris:

Falt 195 1/2 kr

sendes til:

2. batalion
Indrebrigade

Start	Kl.	Landing	Kl.	Flyvetid	Km	Besætning og Passagerer
	1545	CH	1605	0-20		Flyver: H. Klemmich
						Telegraf:
						Læge:
						Sygeplejer:
						Patient:
						Patient:
						Ledsager:
						Ledsager:
Start og Flyvekm. ialt:				0-20		

km	Kr.	Øre	Benzinforbrug:	Liter	Kr.	Øre
km	Kr.	Øre	Olieforbrug:	Liter	Kr.	Øre
km	Kr.	Øre	Faste Udgifter:		Kr.	Øre
km	Kr.	Øre	Udgifter ialt:		Kr.	Øre

Rapport om Flyvningens Forløb.

Rindflyvning
13 Pat a' 15 kr

H. Klemmich
Underskrift

FLYVERAPPORT

NR: 1586

den 24/9 1949

Melding modtaget den / 19 Kl.

Flyvning udført for:

Stilling:

Navn:

Adresse:

Aftaler om Pris:

350 kr. 125 kr.
 25. Tunde med det samme

sendes til:

Hammer
 Engbaservej 62.
 En skat til
 underskrift

	Kl.	Landing	Kl.	Flyvetid	Km	Besætning og Passagerer
10:20	CH	1140	1-20			Flyver: H. Venningsbo
						Telegraf:
						Læge:
						Sygeplejer:
						Patient:
						Patient:
						Ledsager:
						Ledsager:
Totalt og Flyvekm. Ialt:				3-50	500	

..... km	Kr. Øre	Benzinforbrug:	Liter	Kr. Øre
..... km	Kr. Øre	Olieforbrug:	Liter	Kr. Øre
..... km	Kr. Øre	Faste Udgifter:		Kr. Øre
..... Udgifter	Kr. Øre	Udgifter ialt:		Kr. Øre

Rapport om Flyvningens Forløb.

Højhastighedsflyvning. Dreng 1/2 Aar
 Operationen udført af Dr. Finsen med et
 resultat af 100%. Drengen er nu
 i et godt helbred og vil blive
 udskrevet til sit hjem. Det er
 påkrævet at der skal være
 en læge med til det samme.
 H. Venningsbo

Underskrift

FLYVERAPPORT

NR: 1587

den 29/9 1949

Melding modtaget den 19 Kl.

 Flyvning: Redaktør 6. 9/14.
 Formærsk Luna 26
 Lægebladet, Rødehøjvej

 Flyvning udført for: Sygeplejerske
 Stilling: Fregt Staldrup
 Navn: Rigs-hospitalet
 Adresse:

 Flyvning sendes til: Red.
 Formærsk.
 Lægebladet Rødehøjvej.

 Aftaler om Pris: 350 Kr. da Fregt Staldrup
 er i Familie med Red. Formærsk

	Kl.	Landing	Kl.	Flyvetid	Km	Besætning og Passagerer
1136	Bonnin	1336	2-00	250	Flyver: H. Venningsbo	
1355	AH	1440	0-45	200	Telegraf:	
1510	CH	1615	1-05	150	Læge:	
					Sygeplejer:	
					Patient:	
					Patient:	
					Ledsager:	
Tid og Flyvekm. ialt:				3-50	500	Ledsager:

km	Kr.	Øre	Benzinforbrug: 105 Liter	Kr.	Øre
km	Kr.	Øre	Olieforbrug: 3 Liter	Kr.	Øre
km	Kr.	Øre	Faste Udgifter:	Kr.	Øre
km	Kr.	Øre	Udgifter ialt:	Kr.	Øre

Rapport om Flyvningens Forløb.

Flyvning til Sygepleje.
 Sygeplejerske Fregt Staldrups Broder skulde opereres
 og Fregt Staldrup skulde assistere. Operationen skulde
 foregå i Stuen i Bonnin. Jeg har bedt om
 Lægebladet for, at det var nødvendigt at
 Fregt Staldrup var til Stede. Red. Formærsk vil
 gerne betynde sig om yderligere Prismeddelelse.

H. Venningsbo
 Underskrift

FLYVERAPPORT

NR: 1588

den 3/10 1949

Melding modtaget den 19 Kl.

Flyvning udført for:

Stilling: _____

Navn: _____

Adresse: _____

Aftaler om Pris: _____

*Flyvning udført af:
Karnye Flyvevæbns.*

Sendes til: _____

Tid	Kl.	Landing	Kl.	Flyvetid	Km	Besætning og Passagerer
	1330	AH	1440	1-10	150	Flyver: <i>H. Venningsbo</i>
	1515	Karnye	1600	45	85	Telegraf: <i>G. Nielsen</i>
	1835	-	1225	3-50		Læge: <i>Guth. Christensen</i>
	1735	-	1735	4-00		Sygeplejer: _____
	0755	-	0935	1-40		Patient: _____
	1045	-	1340	2-55		Patient: _____
	0750	-	1135	3-40		Ledsager: _____
	1345	CA	1435	1-10	235	Ledsager: _____
Totalt og Flyvekm. Ialt:				19-10	170	

Benzinforbrug:	km	Kr.	Øre	Benzinforbrug:	Liter	Kr.	Øre
Olieforbrug:	km	Kr.	Øre	Olieforbrug:	Liter	Kr.	Øre
Faste Udgifter:	km	Kr.	Øre	Faste Udgifter:		Kr.	Øre
Udgifter ialt:	212	Kr.	82	Udgifter ialt:		Kr.	Øre

Rapport om Flyvningens Forløb.

*Slabemålsflyvning fra Fjeldh Flyvevæb. med
Mission Tjard. 2 angikede landinger. fulde
10 Poser og 10 Liter.*

H. Venningsbo

Underskrift

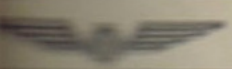

FLYVERAPPORT

NR: 1589

den 11/10 19 49.

Melding modtaget den / 19 Kl.

Personer: *Dir. Wiball*

Flyvning udført for:

Stilling: _____

Navn: _____

Adresse: _____

Personer sendes til:

Aftaler om Pris: _____

Linje	Kl.	Landing	Kl.	Flyvetid	Km	Besætning og Passagerer
1	1010	L.H.	1105	0-55	170	Flyver: <i>H. Kunningbo</i>
2	1010	L.H.	1530	0-25	60	Telegraf: <i>T. Nielsen</i>
3	1010	L.H.	1630	0-10	25	Læge: <i>M. Højgaard</i>
						Sygeplejer: _____
						Patient: _____
						Patient: _____
						Ledsager: _____
						Ledsager: _____
Tid og Flyvekm. ialt:				0-55	170	

..... km	Kr. Øre	Benzinforbrug: <i>85</i> Liter	Kr. Øre
..... km	Kr. Øre	Olieforbrug: <i>2</i> Liter	Kr. Øre
..... km	Kr. Øre	Faste Udgifter:	Kr. Øre
..... km	Kr. Øre	Udgifter ialt:	Kr. Øre

Rapport om Flyvningens Forløb.

*Rundflyvning med Dr. Wiball og Dr. Højgaard
London samt 2 engelske Forening. folk.
Læge og Medisiner.*

H. Kunningbo
Underskrift

FLYVERAPPORT

NR: 1590

den 8/10 1949.

Melding modtaget den / 19 Kl.

Flyvning udført for:

Stilling:

Navn:

Adresse:

Aftaler om Pris:

Thygesvej 19.

Rapport sendes til:

Start	Kl.	Landing	Kl.	Flyvetid	Km	Besætning og Passagerer
	1450	Sporløst	1500	0-10	25	Flyver: <i>H. Venningsbo</i>
	1505	-	1530	0-25	60	Telegraf:
	1620	CH	1630	0-10	25	Løge: <i>Mk. Støjs Frandsen</i>
						Sygeplejer:
						Patient:
						Patient:
						Ledsager:
						Ledsager:
Tid og Flyvekm. ialt:				0-45	110	

..... km	Kr. Øre	Benzinforbrug:	Liter	Kr. Øre
..... km	Kr. Øre	Olieforbrug:	Liter	Kr. Øre
..... km	Kr. Øre	Faste Udgifter:		Kr. Øre
..... Udgifter	Kr. Øre	Udgifter ialt:		Kr. Øre

Rapport om Flyvningens Forløb.

*Prøveflyvning efter Forsyning af Luftdyg.
 Lignekurs og forskellige Reparationer i
 Højeby og Mønddal.*

H. Venningsbo
 Underskrift

FLYVERAPPORT

NR: 1594

den 11/10 1949

Melding modtaget den 19 Kl.

Flyvning udført for:

Stilling:

Navn:

Adresse:

Aftaler om Pris:

*Flyvning udført for
H. K. Hansen 19.*

Rapport sendes til:

Start	Kl.	Landing	Kl.	Flyvetid	Km	Besætning og Passagerer
CH	1055	Malmö	1115	0-20	125	Flyver: <i>H. Venningsbo</i>
Malmö	1125	CH	1140	0-15	25	Telegraf: <i>Franken</i>
		NY	1125	2-25		Læge: <i>Jacobson</i>
		CH	1400	0-55	134	Sygeplejer: <i>N. Bille</i>
						Patient: <i>Halsbom</i>
						Patient:
						Ledsager:
						Ledsager:
Flyvetid og Flyvekm. Ialt:				0-35	50	

..... km	Kr. Øre
..... km	Kr. Øre
..... km	Kr. Øre
..... km	Kr. Øre

Benzinforbrug:	Liter	Kr. Øre
Olieforbrug:	Liter	Kr. Øre
Faste Udgifter:		Kr. Øre
Udgifter ialt:		Kr. Øre

Rapport om Flyvningens Forløb.

Den udførte flyvning med Passageren i alt

H. Venningsbo
Underskrift

NB. Rapporten skal udfyldes nøjagtigt og omhyggeligt. NB.

FONDEN
REDNINGSTEKNISK SAMLING
katalogafdeling

Reg. nr. / Eks. nr. 64-1

①
Lars T. Björn-Henriksen
Tranebjerg
Gansø